

2015 年 10 月 22 日

報道関係各位

メディアドライブ株式会社
<http://mediadrive.jp>

名刺管理クラウドサービス「THE 名刺管理」 2015 年 10 月 22 日（木）よりサービス開始 ※1

メディアドライブ株式会社（代表取締役社長：松村 博 本社：東京都中央区）は、名刺管理クラウド「THE 名刺管理」のサービスを 2015 年 10 月 22 日（木）より、開始 ※1 しします。

◇サービス概要

「THE 名刺管理」は、日本国内 No1 ※2 名刺管理アプリケーションを販売しているメディアドライブ株式会社が運営する名刺管理クラウドサービスです。名刺データをセキュリティに守られたクラウド上で管理・運用することで、企業の財産である顧客情報を外部に持ち出すことなく活用することができます。

「THE 名刺管理」は、お客様のご利用環境に応じて、登録名刺枚数やユーザー数をお選びいただけます。企業内でのインフラ構築の負担がなく、コストパフォーマンスに優れた運用が可能です。

名刺データの閲覧には、無料スマートフォンアプリケーション「THE 名刺管理 for iOS/Android」を用意しました。検索・閲覧や電話の発信および地図表示、経路検索等が行えます。閲覧時の名刺データは、スマートフォン上にデータを残しません。また、事前に登録した端末からのみ受け付け（個人認証）、紛失時は端末を対象外にすることが可能なため、セキュリティ上からも安心してご利用できます。さらに、面会后およびその後の商談情報を残す事ができる「履歴フィールド」を用意しましたので、簡易的な営業支援ツール（SFA）としてご活用いただけます。

名刺データの登録は、高精度な OCR アプリケーションを 2 種類用意。無料で使える「THE 名刺管理 for Windows」または、ロングセラー商品「やさしく名刺ファイリング PRO」を利用し、煩わしい作業を最小限に抑え、日常業務で日々集まる名刺のデータ化を自社で容易に実施することが可能です。また、オペレーターによる 100%に近い精度で名刺データを訂正するサービスもオプションサービスで用意しました。

「THE 名刺管理」は、面倒な名刺の管理が簡単に行え、名刺情報のセキュリティを確保しながら有効に活用できるため、様々なビジネスシーンで必要となる名刺管理をお手伝いします。

※1 本サービスは 2015 年 10 月 22 日（木）、16 時頃サービス開始予定です。

※2 「やさしく名刺ファイリング PRO」シリーズ、BCN ランキング 2008 年 4 月～2015 年 6 月データより自社集計

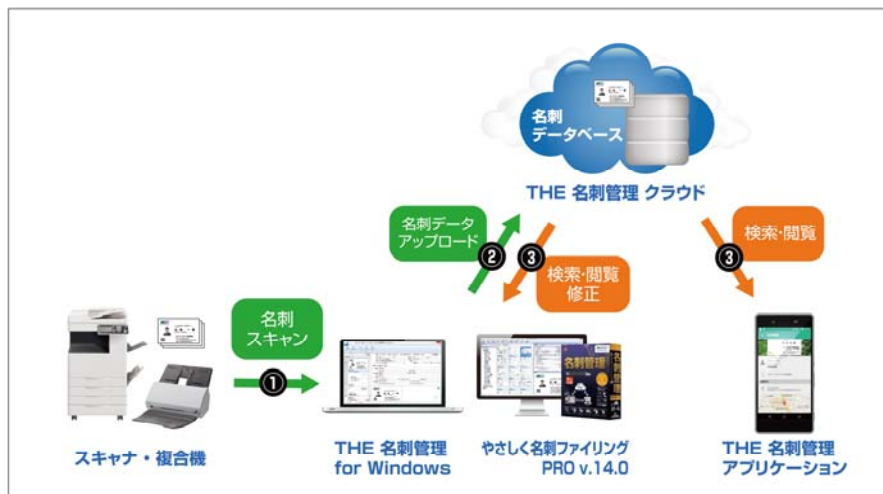

※画面イメージは変更となる場合がございますのでご了承下さい。

NEWS RELEASE



◇サービス名等

サービス名	名刺登録枚数	名刺データ共有	月額費用
THE 名刺管理	～100 枚まで	-	0 円/1ID
THE 名刺管理 Standard	～1,000 枚まで	-	200 円/1ID ※1
THE 名刺管理 Pro	～5,000 枚まで ※2	-	300 円/1ID ※1
THE 名刺管理 Pro ライセンス	～5,000 枚まで ※2	○	400 円/1ID ※1 ※3
訂正サービス	-	-	40 円/1 枚 ※4
追加モバイルトークン	-	-	300 円/1ID ※1※4※5

※1 お支払いは年払いとなります。別途消費税が必要となります。

※2 1 ユーザーでの登録可能な枚数は、5,000 枚となります。

※3 5ID 以上からの申込みとなります。1ID は 5,000 枚までの名刺データが登録可能です。

※4 「訂正サービス」および「追加モバイルトークン」は、別途見積対応となります。

※5 契約いただく利用人数に対して、スマートフォンアプリを追加することが可能です。

アプリケーション	名刺データ登録・編集	検索・閲覧	費用
THE 名刺管理 for Windows	○	○	無料
THE 名刺管理 for iOS	○ ※6 ※7	○	
THE 名刺管理 for Android	○ ※6 ※7	○	

※6 名刺データの登録のみとなります。編集機能はありません。

※7 アプリケーションのカメラで撮影した名刺画像の登録機能は、2015 年 12 月リリース予定です。

「やさしく名刺ファイリング PRO v.14.0」ユーザー様向けプラン

連携商品	名刺登録枚数	名刺データ共有	月額費用
やさしく名刺ファイリング PRO v.14.0 ※8	～500 枚まで	-	0 円/1ID

※8 「やさしく名刺ファイリング PRO v.14.0」ご利用ユーザー様は、1 ライセンスに対し 500 枚までの登録および活用が可能です。

但し複数ライセンスの場合でもクラウドサービス「THE 名刺管理」上でのデータ共有機能は使えません。

データ共有については、別途「THE 名刺管理 Pro ライセンス」のご契約が必要です。

◇「THE 名刺管理」の特徴

- 1) セキュアに名刺データの活用が可能
クラウドサービス「THE 名刺管理」は、事前に登録した端末からのみ受け付け（個体認証）、紛失時は端末を対象外にすることが可能です。セキュリティ面からも安心してご利用いただけます。
- 2) 必要な名刺データが、どこでもすぐに呼び出せる
氏名や社名およびキーワードで素早く名刺の検索が可能です。新機能として名刺データにアクセスした閲覧順での表示機能や頭文字検索機能を用意しました。



※画面イメージは変更となる場合がございますのでご了承下さい。

NEWS RELEASE



3) 商談情報等の登録が可能

名刺データに対して簡単な手順で面会情報などコンタクト履歴を保存することが可能です。履歴情報の登録は、「THE 名刺管理 for iOS/Android」アプリケーションおよび「THE 名刺管理 for Windows」、「やさしく名刺ファイリング PRO v.14.0」のいずれからでも可能です。営業活動の進捗管理として利用することで簡易的な SFA（営業支援ツール）としてご利用いただけます。

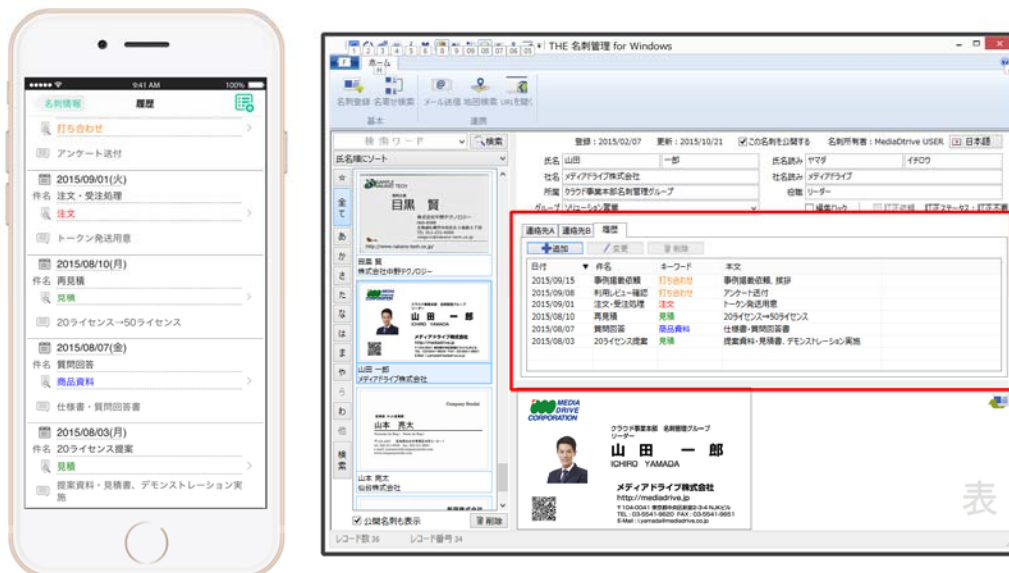

※画面イメージは変更となる場合がございますのでご了承下さい。

4) 名刺データの登録は2種類のアプリケーションから選択

クラウドサービス「THE 名刺管理」上への名刺データ登録は、高精度な OCR 機能を搭載した2種類のアプリケーションから行えます。

新規でご利用いただくユーザー様向けには「THE 名刺管理 for Windows」を無償※で配布します。「やさしく名刺ファイリング PRO v.14.0」ユーザー様は、アップデートをおこなうことでクラウドサービス「THE 名刺管理」とデータを同期することが可能になります。

既に企業に設置されている複合機やドキュメントスキャナ等を利用してスキャンした名刺を OCR 処理後にクラウドサービスとのデータを同期し閲覧・編集をすることが可能です。

※メディアドライブのホームページからダウンロードが可能です。

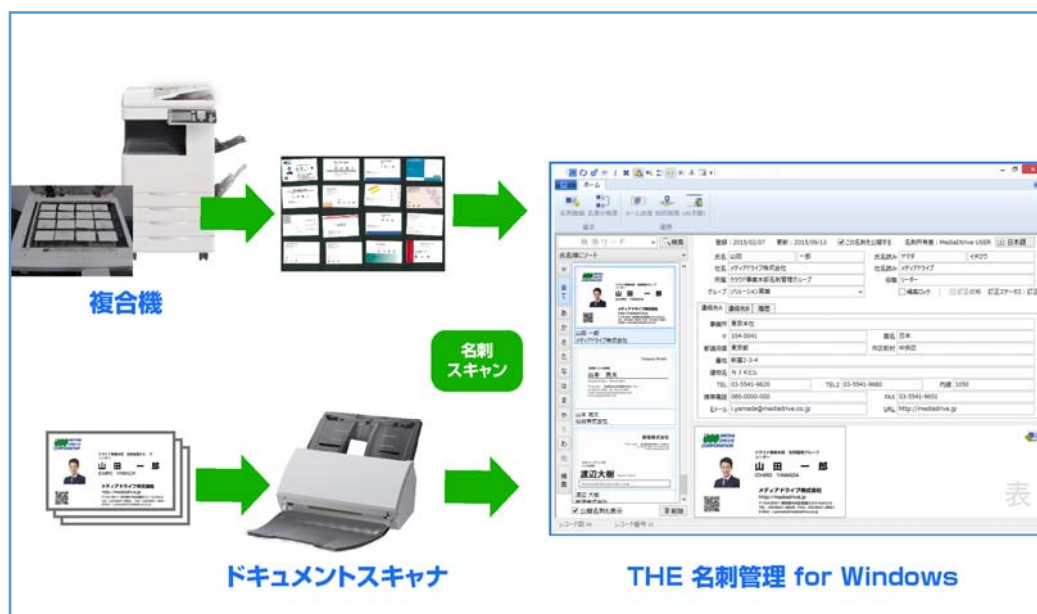

※画面イメージは変更となる場合がございますのでご了承下さい。

NEWS RELEASE



5) 名刺データの共有が可能

名刺データはユーザーごとに権限設定することができ、個人単位で管理していた名刺情報を「全社」「部」「課」レベルでの情報共有が実現できます。また、業務に応じた権限設定を行うことで、不要な情報開示の防止も図れます。

6) 100 枚までは無料で使える

「THE 名刺管理」を使い始めるお客様は 100 枚まで。「やさしく名刺ファイリング PRO v.14.0」ユーザー様は 500 枚までの名刺データの登録および活用が無料となります。

この枚数以上の登録および共有や訂正サービスを利用する場合は、有料のサービスチケットを購入することで可能になります。

7) 訂正サービスをオプションで用意

オペレーターによる名刺データを 100%に近い精度で訂正を行う「訂正サービス」の提供も開始いたします。



※画面イメージは変更となる場合がございますのでご了承下さい。

8) 「やさしく名刺ファイリング PRO v.14.0」と併用して有効活用

「やさしく名刺ファイリング PRO v.14.0」で管理する名刺データを名刺管理クラウド「THE 名刺管理」と同期することで既に登録している名刺データはもちろん、履歴情報も活用が可能です。

更に名刺データの訂正サービス（有料）用意しました。初期導入時の大量名刺データ登録時などに、ご活用下さい。

※クラウドサービス「THE 名刺管理」との同期機能は、自動アップデート（無料）が必要です。

NEWS RELEASE



◇動作環境：

■THE 名刺管理

◇動作環境：

「THE 名刺管理」を使い始めるには、「THE 名刺管理」のアカウントを取得する必要があります。
アカウント取得は、無料です。
アカウントの登録は、メディアドライブのホームページから行います。

【対応ブラウザ】	Internet Explorer 9 以上
----------	------------------------

※インターネットに接続できる環境が必要です。

■THE 名刺管理 for Windows

◇基本スペック：

名刺認識

【対象名刺】	日本語、英語
＜名刺形式＞	日本語名刺：縦書き・横書き対応（自動識別機能あり） 英語名刺：横書き対応 英語住所の振り分けはアメリカ・カナダ・日本のみ

◇動作環境：

【対応 OS】	Windows10 Enterprise /Pro/ Home Windows 8.1/Windows8.1 Enterprise/Pro/with Bing Windows 7 Enterprise/Ultimate/Professional/Home Premium/Starter 各日本語版に対応 ※インストールには管理者(Administrator)権限が必要です。 ※64bit 版 Windows 7/8.1/10 では 32bit 互換モード(WOW64)で動作します。 その他の 64bit 版 OS、Windows 7 XP モード等の仮想環境、Macintosh は動作保証外となります。また、Windows 8.1 はデスクトップアプリケーションとして動作します（Windows RT は対応外）。
【対応機種】	上記 OS が正常に動作する機種
【動作メモリ】	1GB 以上（64bit 版 Windows 7/8/8.1 は 2GB 以上）
【必要 HD 容量】	約 1 GB 以上
【ディスプレイ】	1024×768 ピクセル以上
【対応スキャナ】	・ TWAIN 規格ドライバで動作するスキャナ ・ Scan Snap(スキャンスナップ) シリーズ Scan Snap iX100/SV600/iX500/S1500/S1300i/S1300/S1100
【その他】	「THE 名刺管理 for Windows」で OCR 処理した結果は、名刺管理クラウドサービス「THE 名刺管理」に保存されます。

※インターネットに接続できる環境が必要です。

NEWS RELEASE



■THE 名刺管理 for iOS

◇動作環境：

【対応 OS】	iOS 8.0～8.4 ※
【対応機種】	上記 OS が正常に動作する機種

※iOS 9.0 は、近日中の対応予定です。

※インターネットに接続できる環境が必要です。

■THE 名刺管理 for Android

◇動作環境：

【対応 OS】	Android OS 4.0～4.4／5.0～5.1
【対応機種】	上記 OS が正常に動作する機種

※対応CPUアーキテクチャはARMのみとなります。

※Android OS 6.0は、近日中の対応予定です。

※インターネットに接続できる環境が必要です。

■お問い合わせ

◇報道関係の方のお問い合わせ先

メディアドライブ株式会社 営業部 第4営業グループ

TEL：03-5541-9620 FAX：03-5541-9651 E-mail：pac-info@mediadrive.co.jp

◇読者の方からのお問い合わせ先

メディアドライブ株式会社 営業部 第4営業グループ

TEL：03-5541-9620 <http://mediadrive.jp>

※ご利用に際しては、クラウドサービス「THE 名刺管理」のご利用規約およびソフトウェア使用許諾書に準じます。

※本商品は、第三者に対して、賃貸、貸与、販売、ならびに譲渡することはできません。

※Microsoft、Windows は米国 Microsoft Corporation の商標です。

※iPhone/iPad は、米国 Apple Inc.の米国およびその他の国における商標または登録商標です。

※Android、Google は、Google Inc.の商標または登録商標です。

※その他の会社名・商品名は各社の商標または登録商標です。

※記載された内容は予告なく変更することがありますので予めご了承下さい。

※記載された内容は 2015 年 10 月 22 日 現在のものです。