

リハノメPT

5/1 配信開始

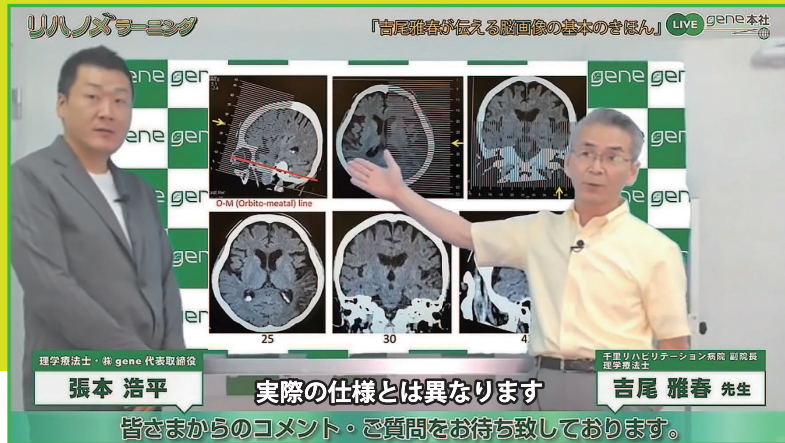

「リハノメPT」は理学療法士のための、どこでも学ぶことができるeラーニングサービスです。臨床に悩む理学療法士のために、各分野の専門家が臨床経験や研究成果に基づいた知識・技術をお届けします。

オンデマンドで
いつでもどこでも
学習できる！

どこでも
学べる

充実の
コンテンツ

毎月新規動画を
360分追加予定
さらに LIVE も

豪華
講師陣

各分野のスペシャリスト
が分かりやすく
解説！

定額
見放題

オンデマンドで
いつでもどこでも
学習できる！

お得な
キャンペーン

リハノメPT 登録の方は
gene セミナーを
優待価格で！

各分野のスペシャリストが登場！

※2020年2月現在の予定であり時期や内容が変更となる場合がございます

▶▶▶ 5月1日配信予定 (敬称略・五十音順)

サービス開始と同時に **7名**の先生方の講義動画 **1,260分**を公開いたします！6月以降も **毎月360分**ずつを配信予定！

石井 慎一郎 理学療法士

国際医療福祉大学大学院 医療福祉学専攻 教授

「歩行障害に対する理学療法 (仮)」

竹林 崇 作業療法士

大阪府立大学 地域保健学域 総合リハビリテーション学類 作業療法学専攻 准教授

「脳卒中後の上肢機能障害に対するアプローチの理論と臨床での活用 (仮)」

片浦 聡司 理学療法士

PRO-motion 代表 / アスレティックトレーナー (JSPO-AT) JOC 医科学強化スタッフ (水泳競技) (2015~16)

「アスリートの慢性障害に対するフィジカルコンディショニング」

張本 浩平 理学療法士

株式会社 gene 代表取締役

「生活を見据えたリハビリテーションのゴール設定の考え方 (仮)」

赤羽根 良和 理学療法士

さとう整形外科

「肩甲骨の機能障害に関与した肩関節疾患の治療戦略 (仮)」

河野 健一 理学療法士

国際医療福祉大学 成田保健医療学部 理学療法学科 講師

「血液透析患者のリハビリテーションの基礎知識 ~疾患の基礎から評価に基づく標準的介入を理解する~」

吉尾 雅春 理学療法士

千里リハビリテーション病院 副院長

「脳卒中患者の肩・股関節をどうみるか (仮)」

▶▶▶ 順次配信予定 (敬称略・五十音順)

内田 学 理学療法士

東京医療学院大学 保健医療学部 リハビリテーション学科 理学療法学専攻 准教授

「PTのための嚥下障害 Total Approach (仮)」

河合 眞哉 理学療法士

Body Pioneer 株式会社 代表取締役

「姿勢・歩行障害に対する足部からのアプローチ (仮)」

富田 昌夫 理学療法士

藤田医科大学 保健衛生学部 リハビリテーション学科 客員教授

「脳卒中後の肩、上肢の機能障害へのアプローチ (仮)」

山本 澄子 理学療法士

国際医療福祉大学大学院 保健医療学専攻 教授

「臨床での歩行分析とバイオメカニズム (仮)」

蒲田 和芳 理学療法士

広島国際大学 総合リハビリテーション学部 リハビリテーション学科 教授・株式会社 GLAB 代表取締役

「患者の痛みが手が届く治療を行うための精密触診 すべての学生および若手セラピストの飛躍のために」

工藤 慎太郎 理学療法士

森ノ宮医療大学 保健医療学部 理学療法学科 准教授

「膝・足関節に着目した『なぜ?』を紐解くために必要な解剖学と運動学 (仮)」

藤本 修平 理学療法士

京都大学 大学院医学研究科 社会健康医学系専攻 プロジェクト研究員

「エビデンスに基づいた脳卒中リハビリテーションの考え方 (仮)」

唐澤 幹男 理学療法士

トータルボディメイク 代表

「全身のアライメント機能から考える姿勢と歩行分析 (仮)」

園部 俊晴 理学療法士

コンディショニング・ラボ 所長 運動と医学の出版社 代表取締役社長

「腰痛に対する力学・組織学に基づいた評価と運動療法 (仮)」

松原 貴子 理学療法士

神戸学院大学 総合リハビリテーション学部 理学療法学科 教授

「慢性疼痛リハビリテーション (仮)」

個人なら長期契約がお得！

※表示料金は税抜料金です

アカウントは個人利用の個人会員と、法人様向けの法人会員をご用意しました。個人会員様は長期契約（分割払い）で最大 **19,600 円** お得になります！



個人会員料金 (1 アカウント)

料金プラン	1ヶ月あたり料金	リハノメパス1 に比べて
リハノメパス1 リハノメパス1 (1ヶ月見放題)	2,800 円 / 月	
リハノメパス6 リハノメパス6 (6ヶ月見放題)	2,520 円 / 月	1,680 円 お得！
リハノメパス12 リハノメパス12 (12ヶ月見放題)	2,333 円 / 月	5,600 円 お得！
リハノメパス24 リハノメパス24 (24ヶ月見放題)	1,983 円 / 月	19,600 円 お得！

加入するなら長期プランが断然お得です！

※全て月割の支払いとなります



法人会員料金 (マルチアカウント)

料金プラン	利用可能人数	1ヶ月あたり料金
リハノメパスA	10名様まで	14,000 円 / 月 リハノメパス1 ×10 に比べ 14,000 円 のお得！
リハノメパスB	30名様まで	28,000 円 / 月 リハノメパス1 ×10 に比べ 56,000 円 のお得！
リハノメパスC	人数無制限	84,000 円 / 月 ご利用人数が多いほどお得です！

※年間（12ヶ月契約のみ）

※※※ ご注意 ※※※

1) お支払いはクレジットカード払いのみとなります。2) ご登録日から月末までのご利用で月額料金が発生いたします。3) ご契約は自動更新となります。4) お支払い後の途中解約は承りかねます。5) 契約期間中のプラン変更はできません。6) 個人会員アカウントを複数で使用するなどの不正利用を発見した場合は利用停止とさせていただきます。7) システムメンテナンス等により一時的にサービスをご利用いただけない場合がございます。8) 法人会員は年間契約（一括払い）のみとなります。

リハノメ割でセミナー受講がお得に！

※個人会員様限定

リハノメパス6（6ヶ月見放題プラン）以上で会員登録をしていたら、gene 開催セミナー受講料を 2,800 円引き！会員登録中は何度でも割引を受けることができます。※法人会員は対象外です

セミナー受講料

12,800 円

リハノメ割で

10,000 円

2,800 円 OFF!!

登録中は**何度でも**リハノメ割が**適用**されます！

※※※ ご注意 ※※※

1) セミナーのお申込みは gene ウェブサイト（www.gene-llc.jp）よりお申し込みください。2) セミナー受講時にリハノメ PT をご解約、もしくはリハノメパス6以上のご契約がない場合はリハノメ割は無効となり、通常料金でのご受講となります。3) セミナーキャンセル料は割引後の価格となります。4) 他の割引キャンペーンや割引券等との併用はできません。5) 受講料が 12,800 円以上のセミナーも 2,800 円引きとなります。6) セミナー再受講割引はリハノメ PT 割が適用となりますが、割引価格は 1,400 円引きとさせていただきます。



gene セミナーは
年間 **360 回** 開催

**20,000 人の
専門職が参加**



その全てが
2,800 円 OFF!!

事前お申込み受付中！



QR コードより入力フォームにてお申し込みいただくか、下記にご記入のうえ セミナー会場で運営スタッフに直接お渡しください。

お名前		メールアドレス	お電話番号
(姓)	(名)	@	
ふりがな		ご加入プラン（ご加入を希望するプランに○印をお付けください）	
(姓)	(名)	<div>個人利用</div> <div>① リハノメパス1 1ヶ月見放題プラン</div> <div>② リハノメパス6 6ヶ月見放題プラン</div> <div>③ リハノメパス12 12ヶ月見放題プラン</div> <div>④ リハノメパス24 24ヶ月見放題プラン</div> <div>法人利用</div> <div>④ リハノメパスA 10名様までプラン</div> <div>⑤ リハノメパスB 30名様までプラン</div> <div>⑥ リハノメパスC 人数無制限プラン</div>	