

2020 年 7 月 9 日

KUROFUNE&PARTNERS 株式会社

## 日本最大級の品揃え\* 国内外の時計ブランド・1970 年代以前のメンズ用が勢揃い まるでミュージアム？ 1,000 個のアンティークウォッチが集結

東京・豊島区池袋『黒船時計店』7 月 7 日オープン \*当社調べ

中古品の買取サービスなどを行う KUROFUNE&PARTNERS 株式会社（本社：千葉県千葉市、代表取締役社長：栗原 修）は、アンティーク・ヴィンテージウォッチ専門店『黒船時計店』を 7 月 7 日にオープンいたしました。

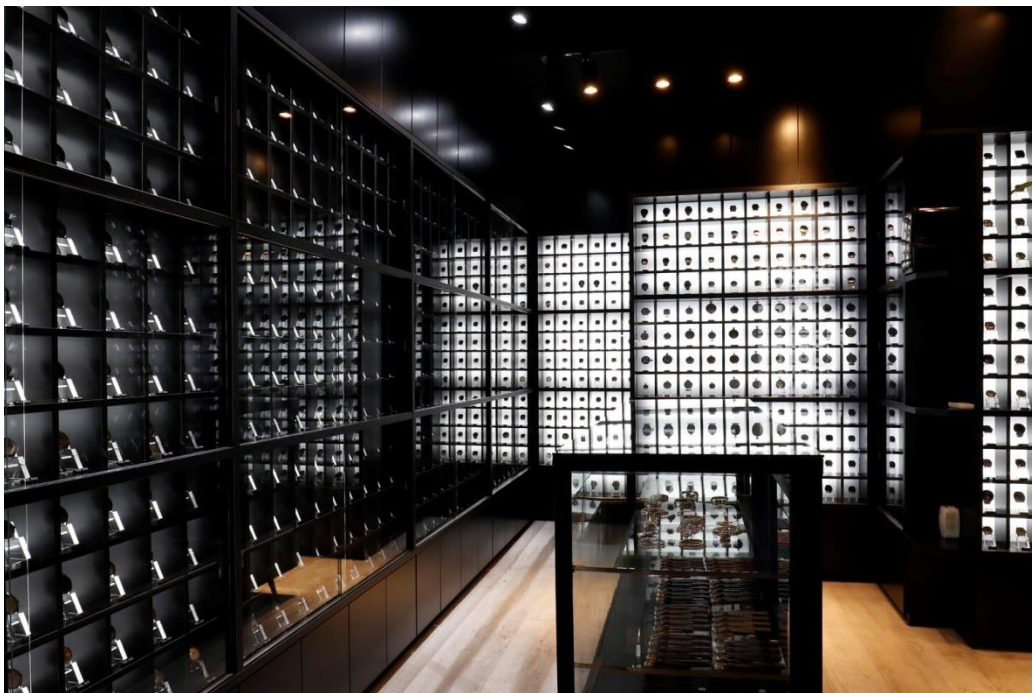

『黒船時計店』は、コンディションにこだわったお買得なユーズドから、時代を超えて受け継がれるアンティークに至るまで、日本最大級の品揃え\*を誇るアンティーク・ヴィンテージに特化した腕時計の専門店です。

国内外の腕時計ブランドから 1970 年以前の男性用のアンティークウォッチを厳選。1,000 個以上もの腕時計が店内に並ぶ豊富な品揃えが特徴となっています。

展示方法も工夫し、1,000 個もの腕時計を全て内壁に展示。まるで“時計のミュージアム”のような店づくりとなっています。オーバーホールは購入された後に施しているため、半年後の受け渡しになる場合も。しかし当社では、修理時間も“アンティークウォッチ”ならではの楽しいひとときと考え、お客様と運命の 1 本との出会いがより思い出深いものとなるよう、心からのおもてなしをご提供しております。

\*当社調べ

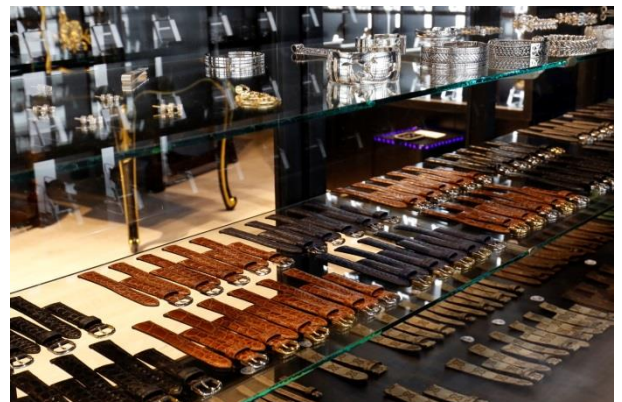

## 【「黒船時計店」開店の背景】

『黒船時計店』を運営する「KUROFUNE&PARTNERS」代表取締役社長・栗原が、長年、中古買取事業を行い数多くの時計と出会う中で、特にアンティーク・ヴィンテージウォッチは“ロマンの詰まった時計”であり、新しい形でお客様にご提供できないものかと考えておりました。

また当社では、業界初の試みとして好評を得ている、1 グラム 1 円でどんな腕時計・懐中時計でも買い取るサービス「グラムウォッチ」を展開。

代表・栗原の想いと時計買取サービスでの知見を活かすべく、構想 3 年を経て、“アンティーク・ヴィンテージウォッチ”に着目した『黒船時計店』を開店する運びとなりました。



## 【「黒船時計店」の特徴】

### ■1,000 個ものアンティーク時計が集結

アンティーク時計の品数は 1 店舗あたり約 1,000 個。見るだけでもお楽しみいただける価値があります。

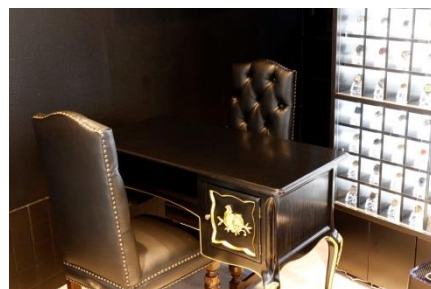

### ■革ベルトは全てオリジナルのクロコベルト

革ベルトは全て、提携ベルト工場でオリジナル製作したクロコベルトを使用。夏でも快適にご利用いただけるように、裏地は防水仕様に仕上げております。

### ■黒船時計店オリジナルボックス、保証書

ご購入いただいた腕時計は専属のデザイナーによるオリジナルボックスでご提供。洗練されたデザイン性によりオブジェとしても楽しめるという好評です。全商品保証書付きとなっております。



<b>黒船時計店®</b> ANTIQUE WATCHES & JEWELRY  KUROFUNE GUARANTEE	この欄はお買い上げいただきまして、誠にありがとうございます。 本店の品質が記載のとおりであることを保証いたします。	
	Purchaser:	<input type="text"/>
	Date of Purchase:	<input type="text"/>
	Product Name:	<input type="text"/>
通常の使用で発生した不具合は、購入日より6ヶ月間は無償で修理いたします。		
<b>黒船時計店®</b> ANTIQUE WATCHES & JEWELRY	〒171-0014 東京都豊島区池袋3-2-2 緑沼ビル1F TEL. 03-5985-9600 FAX. 03-5985-9601	

### ■全商品 6 カ月保証・海外発送 OK

腕時計はユーズドでありながらも全商品 6 ヶ月保証付き。海外への発送も行っています。

## ■店舗概要

店舗名 : 黒船時計店  
オープン日 : 2020 年 7 月 7 日  
住所 : 東京都豊島区池袋 3-2-2 柳沼ビル 1F  
アクセス : 有楽町線 要町駅 5 番出口 徒歩 30 秒  
TEL : 03-5985-9600  
WEB サイト : <https://kurofune-tokei.com/>  
営業時間 : 12:00-21:00 (定休日: 水曜日)  
取り扱いアイテム : 国内外の腕時計ブランドから 1970 年以前のメンズ用のアンティークウォッチ  
1,000 個以上

黒船時計店®  
ANTIQUE WATCHES & JEWELRY

## 【会社概要】

社名 : KUROFUNE&PARTNERS 株式会社  
代表 : 栗原 修  
本社 : 千葉県千葉市稲毛区稲毛東 6-7-30  
ホームページ : <https://kurofune.partners/>  
TEL : 043-241-2075  
設立 : 2017 年 1 月  
資本金 : 10,000,000 円  
従業員数 : 140 名 (パート・アルバイト含む)  
事業内容 : 中古品の買取販売、古美術買取、出張質屋、車両の買取・買戻・リース、  
アンティーク・アンティーク時計専門店

＜本件に関する問い合わせ先＞

KUROFUNE&PARTNERS 株式会社 広報事務局

TEL:03-5411-0066 FAX:03-3401-7788 E-mail: [pr@netamoto.co.jp](mailto:pr@netamoto.co.jp)

担当: 佐久間 (携帯: 090-8106-9283)・杉村 (070-1389-0175)