

職場研修に介護福祉士試験対策

外国人 & 日本人スタッフ、多国籍共生体制へ



外国人 & 日本人職員用 介護福祉士国家試験対策 研修方法のご案内

人数制限なし。オンライン学習 & ZOOM
学習 & 現場研修を組み合わせ、
総額1万円／事業所・月額のみ



介護福祉士対策通年学習スケジュールのイメージ



上記は2020年度開催オンラインコースになります。

フォローアップ現場研修イメージ

研修に必要なビデオの貸与を受け、職場での勉強会を

- 希望のビデオを都度伝送で貸与
- プロジェクターに映写しながら、都度補足説明や質疑応答を柔軟に
- 市販教科書以外のオリジナル資料はPDFで提供可
- 指導担当者及び学習職員はオンラインコースにも参加
- 講師役は受験予定日本人職員でも十分対応可能



貸与ビデオを見せつつ、都度解説講義

レッスンビデオは都度伝送でお届け

講義は経験の浅い職員や外国人に分かりやすく工夫

オンライン学習で補習レッスン&復習

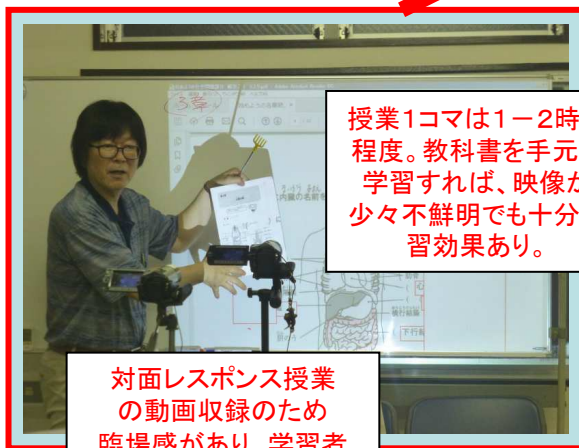

授業1コマは1-2時間程度。教科書を手に学習すれば、映像が少々不鮮明でも十分学習効果あり。

対面レスポンス授業の動画収録のため臨場感があり、学習者にわかりやすい

ZOOMリアルタイム講義で理解度アップ

PC上のオンラインWebTutor

スマホ上のオンラインWebTutor

●授業ビデオファイルを伝送にて貸与

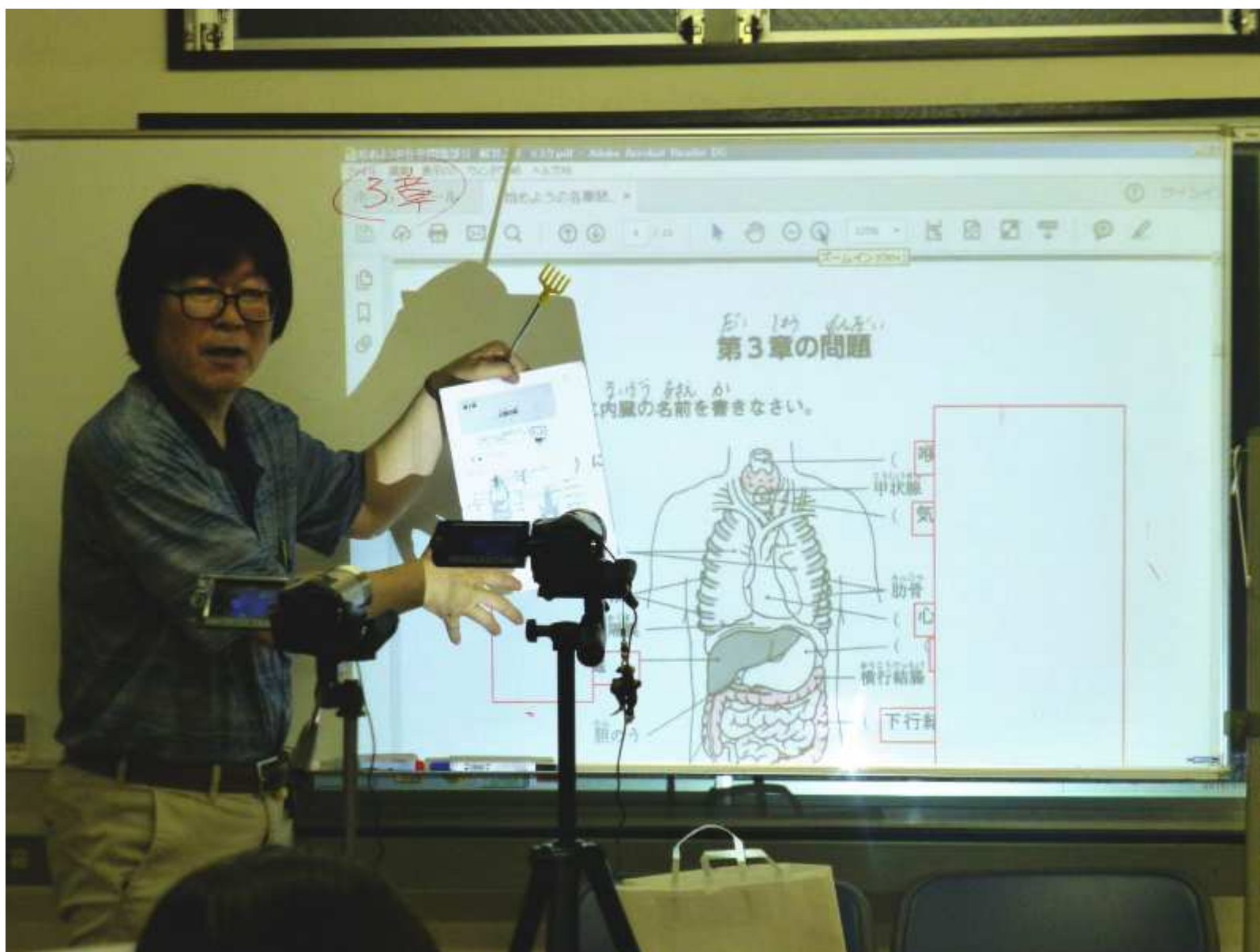

●届いた授業ビデオに解説を加えながら授業進行



●外国人に分かりやすい3種類の市販教材をメインで使用



●市販教材は学習者自身が準備。オリジナル教材はPDFで支給も可能。

●オンラインで自宅学習

WebTutor KAIGOFUKUSHISHI 2018

井上文二 ホーム

WebTutor KAIGOFUKUSHISHI 2018

秘密のグループ

グループを管理

2020 WebTutor KAIGOFUKUSHISHI

情報

発達段階説

発達課題

ZOOMで介護福祉士過去問学習！

エリクソン、ハヴィガースト

2020 WebTutor KAIGOFUKUSHISHI

プライベートグループ・メンバー111人

井上文二さん、その気持ち、シェアしよう

KAIGOFUKUSHISHI TUTOR

YOUR WEB TUTOR!!!

Secret Group · 4 Members

Joined Add Members Search Info

View Pinned Post

ABOUT DISCUSSION FILES PHO

●PCやスマホで、いつでもどこでも

●オンデマンドビデオとZOOMレッスン

**●外国人の試験勉強はモチベーション維持が最重要
まずは、日本人スタッフと一緒に楽しく継続できる支援体制を！**



●通年コースのビデオは2月～翌年1月まで毎週配信
加えて、オンデマンド形式ですべてのビデオも学習可能

2019年度の例		相模原教室
Feb 12 (Tue)	18:30-21:30	介護福祉士コース 1 ガイダンス、介護福祉士(13章)
Feb 19 (Tue)	18:30-21:30	介護福祉士コース 2 日本の社会(1章)
Feb 26 (Tue)	18:30-21:30	介護福祉士コース 3 高齢者の身体の特徴①(2章)
Mar 5 (Tue)	18:30-21:30	介護福祉士コース 4 高齢者の身体の特徴②(2章)
Mar 12 (Tue)	18:30-21:30	介護福祉士コース 5 発達と老化の理解(ドリル、ナビ)
Mar 21 (Thu)	18:30-21:30	介護福祉士コース 6 人間の体①(3章)
Mar 26 (Tue)	18:30-21:30	Special Lesson 漢字練習
Apr 2 (Tue)	18:30-21:30	介護福祉士コース 7 人間の体②(3章)

●オンデマンド形式配信ビデオの例

外国人向け介護福祉士国家試験対策学習オンラインビデオリスト①

期間：受講中はいつでも、どのビデオでも学習可能

(各ビデオの収録時間は1時間半前後)

ステージ	科目	学習範囲
	ステージ1から10までは「始めよう」テキストの勉強が中心になります。	
1	介護福祉士について	始めよう13章/介護福祉士について
1	介護福祉士について	始めよう13章の復習ビデオ
2	日本の社会	始めよう1章/日本の社会：日本の人口と高齢化
2	日本の社会	始めよう1章/日本の社会：日本の家族
2	日本の社会	始めよう1章の復習
3	高齢者の身体の特徴 前半	始めよう2章/高齢者の身体の特徴①：感覚の加齢変化
3	高齢者の身体の特徴 前半	始めよう2章/高齢者の身体の特徴②：記憶と知能の加齢変化
3	高齢者の身体の特徴 前半	始めよう2章の復習
4	高齢者の身体の特徴 後半	始めよう2章/高齢者の身体の特徴③：高齢者の症状と病気の特徴
4	ステージ1～4の復習	始めよう13章のポイント復習
4	ステージ1～4の復習	始めよう1章のポイント復習
4	ステージ1～4の復習	始めよう2章のポイント復習
4	ステージ3の復習	ドリルとナビを使って、発達と老化の理解部分
4	ステージ2～4の復習	始めよう1章と2章の復習：ドリルで、日本の社会、高齢者の身体の特徴
5	人間の体 前半1	始めよう3章/人間の体：内臓、骨格
5	人間の体 前半2	始めよう3章/人間の体：脳、肺
5	人間の体 後半	始めよう3章/人間の体：心臓、消化器
5	人間の体の復習	始めよう3章の復習
6	脳血管疾患	始めよう4章/脳血管疾患と認知症：脳血管疾患
6	認知症	始めよう4章/脳血管疾患と認知症：認知症

●オンデマンド形式配信ビデオの例

6	脳血管疾患の復習	始めよう4章の復習：脳血管疾患
6	認知症の復習	ナビを使って、認知症の理解
6	認知症の復習	ドリルを使って、認知症の理解
6	ステージ5～6の復習	始めよう3章と4章の復習：ドリルで、人間の体、脳血管疾患、認知症
6	ステージ6の復習	始めよう4章の復習：ドリルで、認知症（続き）
7	高齢者に多い病気 前半	始めよう5章／高齢者に多い病気：生活習慣病、高血圧症、がん、虚血性心疾患、糖尿病
7	高齢者に多い病気 中	始めよう5章／高齢者に多い病気：パーキンソン病、関節リウマチ、変形性膝関節炎、骨粗しょう症、骨折、前立腺肥大症、尿失禁
7	高齢者に多い病気 後半	始めよう5章／高齢者に多い病気：目の病気、耳の病気、感染症
8	尊厳と自立、日本の法律	始めよう6章／人間の尊厳と自立、日本の法律、憲法
9	日本の社会保険	始めよう7章／日本の社会保険、年金保険、医療保険
9	日本の社会保険	ドリルを使って、社会保険、年金保険、医療保険、雇用保険
10	介護保険－1	始めよう8章／介護保険
10	介護保険－2	始めよう9章／介護保険の申請と認定
10	介護保険－3	始めよう10章／介護保険サービス前半
10	介護保険－4	始めよう10章／介護保険サービス後半
10	介護保険－5	始めよう11章／介護サービスの利用）、12章／専門職種
ステージ1 1から2 1までは「合格ドリル」を使った勉強が中心になります。		
11	社会の理解 前半	合格ドリルP 27～P 40／社会の理解 前半、福祉三法、六法、社会保障制度、年金保険、医療保険、雇用保険、労災保険、育児・介護休業法、介護保険制度の基本、地域支援事業、居宅サービス
11	社会の理解 後半	合格ドリル：P 41～P 54／社会の理解 後半、地域密着型サービス、介護保険施設、老人福祉施設、障害者総合支援法、障害福祉サービス、成年後見制度、日常生活自立支援事業、虐待防止法、生活保護法、医療法
12	障害の理解 前半	合格ドリル：P 185～P 190／障害の理解、障害者の定義、障害者手帳、肢体不自由

●オンデマンド形式配信ビデオの例

12	障害の理解 中	合格ドリル：P191～P201／障害の理解、聴覚・言語障害、視覚障害、内部障害、精神障害、統合失笑症、気分障害・うつ病、高次脳機能障害、知的障害、ダウン症
12	障害の理解 後半	合格ドリル：P202～P206／障害の理解、発達障害、自閉症スペクトラム障害、注意欠陥多動性障害、学習障害、難病、障害の受容
13	人間の尊厳と自立、人間関係とコミュニケーション	合格ドリル：P13～P26／尊厳と自立、障害者差別解消法、身体拘束、人間関係とコミュニケーション
13	医療的ケア	合格ドリル：P247～P263／医療的ケア、バイタルサイン、緊急時の対応、応急手当、喀痰吸引、経管栄養
14	介護過程	合格ドリル：P123～P132／介護過程、ケアマネジメントと介護過程、チームアプローチ
15	コミュニケーション技術	合格ドリル：P21～P26／人間関係とコミュニケーション 合格ドリル：P67～P78／コミュニケーション技術、バイステックの7原則
16	介護の基本	合格ドリル：P55～P66／介護の基本、人口構成、社会福祉士及び介護福祉士法、日本介護福祉士会の倫理綱領、ICF、リハビリテーション、労働基準法、個人情報保護法
17	発達と老化の理解 前半	合格ドリル：P133～P151／発達と老化の理解 前半、発達段階、ピアジェ、フロイト、ハヴィガースト、エリクソン、ライチャード、こころ・知的機能の変化、老化に伴うからだの変化、骨粗しょう症、廃用症候群、褥瘡
18	発達と老化の理解 後半	合格ドリル：P152～P166／発達と老化の理解 後半、感染症、循環器系の病気、心疾患、狭心症、心筋梗塞、脳血管疾患、パーキンソン病、生活習慣病、糖尿病、脂質異常症、高血圧、出生率、死因、がん
19	認知症の理解	合格ドリル：P167～P184／認知症の理解、中核症状、行動・心理症状、BPSD、記憶、長期記憶、うつ病、せん妄、アルツハイマー型認知症、血管性認知症血管性認知症、レビー小体型認知症、前頭側頭型認知症、認知症の診断と検査、長谷川式評価スケール、ミニメンタルステート検査、MMSE、FAST、日常生活自立度判定基準、認知症の非薬物療法
20	こころとからだのしくみ 前半	合格ドリル：P207～P226／こころとからだのしくみ 前半、マズロー、適応機制、脳、神経

●オンデマンド形式配信ビデオの例

20	こころとからだのしくみ 後半	合格ドリル：P 2 2 7～P 2 4 6 / こころとからだのしくみ 後半、自律神経、心臓、目、耳、口腔・嚥下、消化、便秘、下痢、腎臓、尿失禁、呼吸、肺、終末期、死の受容過程
21	生活支援技術 前半	合格ドリル：P 7 9 / 生活支援技術の大事なところ（重要ポイント総復習）
21	生活支援技術 後半	合格ドリル：P 8 0～P 1 2 2 / 生活支援技術 全ページ（居住環境、衣服の着脱・更衣介助、杖歩行、視覚障害者の移動、車いす、ボディメカニクス、体位、褥瘡、食事、栄養素、誤嚥、脱水、口腔ケア、入浴、清拭、排泄、便秘、下痢、洗濯、漂白剤、睡眠、薬、服薬、障害者マーク、消費者保護、クーリングオフ）
ステージ2 2から4 1までは「EPAワークシート」に出てくる特別に試験のために覚えたい勉強内容に		
22	家族、福祉三法、社会福祉法。社会保障	EPAワークシートP 1～P 3 / 家族、福祉三法、社会福祉法。社会保障
23	社会保険、国民年金、日本の年金制度、医療保険	EPAワークシートP 4～P 8 / 社会保険、国民年金、日本の年金制度、医療保険
24	日本の社会、介護保険法、介護保健施設、介護保険法の改正	EPAワークシートP 9～P 1 2 / 日本の社会、介護保険法、介護保険施設、介護保険法の改正
25	介護保険申請の流れ、介護保険のサービス	EPAワークシートP 1 3～P 1 6 / 介護保険申請の流れ、介護保険のサービス
26	地域支援事業、地域包括支援センター、成年後見制度、日常生活自立支援事業	EPAワークシートP 1 7～P 1 9 / 地域支援事業、地域包括支援センター、成年後見制度、日常生活自立支援事業
27	日常生活自立支援事業と成年後見制度、虐待防止法、生活保護制度	EPAワークシートP 2 0～P 2 2 / 日常生活自立支援事業と成年後見制度、虐待防止法、生活保護制度
28	ICFの構成要素、多職種連携、介護福祉士の義務規定、日本介護福祉士会倫理綱領	EPAワークシートP 2 3～P 2 5 / ICFの構成要素、多職種連携、介護福祉士の義務規定、日本介護福祉士会倫理綱領
29	感染症、ボディメカニクスの原則、バイステックの7原則、聴覚障害者とのコミュニケーション	EPAワークシートP 2 6～P 2 8 / 感染症、ボディメカニクスの原則、バイステックの7原則、聴覚障害者とのコミュニケーション

●オンデマンド形式配信ビデオの例

30	廃用症候群、住宅環境、麻痺の分類、体位、褥瘡	EPAワークシートP29～P33／廃用症候群、住宅環境、麻痺の分類、体位、褥瘡
31	杖歩行、食事介助、入浴介護、栄養素	EPAワークシートP34～P36／杖歩行、食事介助、入浴介護、栄養素
32	食中毒、漂白剤、睡眠終末期介護、死の受容	EPAワークシートP37～P39／食中毒、漂白剤、睡眠終末期介護、死の受容
33	介護過程、ケアマネジメントと介護過程、発達段階説、老年期、記憶、知能	EPAワークシートP40～P44／介護過程、ケアマネジメントと介護過程、発達段階説、老年期、記憶、知能
34	高齢者の骨折部位、骨の生理的作用、脳血管疾患、生活習慣病、血圧、糖尿病、がん、心疾患	EPAワークシートP45～P49／高齢者の骨折部位、骨の生理的作用、脳血管疾患、生活習慣病、血圧、糖尿病、がん、心疾患
35	泌尿器疾患、尿失禁、パーキンソン病、認知症	EPAワークシートP50～P51／泌尿器疾患、尿失禁、パーキンソン病、認知症
36	障害者手帳と障害者数、目の病気、難聴、骨髄損傷	EPAワークシートP52～P54／障害者手帳と障害者数、目の病気、難聴、骨髄損傷
37	知的障害、発達障害、障害受容、マズローの欲求階層説	EPAワークシートP55～P57／知的障害、発達障害、障害受容、マズローの欲求階層説
38	脳の部位、神経、自律神経、呼吸器、肺、呼吸	EPAワークシートP58～P59／脳の部位、神経、自律神経、呼吸器、肺、呼吸
39	心臓と循環、食事の動作（嚥下）、脱水、便秘	EPAワークシートP60～P62／心臓と循環、食事の動作（嚥下）、脱水、便秘
40	障害者総合支援法 利用の流れ	EPAワークシートP66／障害者総合支援法 利用の流れ
41	障害者総合支援法 給付・事業、介護給付、訓練等給付、障害者雇用率	EPAワークシートP63～P65／障害者総合支援法 給付・事業、介護給付、訓練等給付、障害者雇用率
ステージ4 2から4 3までは模擬試験前の総復習になります。		

●オンデマンド形式配信ビデオの例

42	社会の理解の復習①	EPAワークシートの科目前半の復習（福祉三法、社会保障、国民年金、厚生年金、医療保険、高齢化率、成年後見制度、日常生活自立支援事業）
42	社会の理解の復習②	EPAワークシートの科目前半の復習（虐待防止法生活保護、ICFの構成要素、多職種連携、介護福祉士の義務規定、日本介護福祉士会倫理綱領）
42	社会の理解の復習③	国試ナビで、社会保障制度、医療保険、年金保険、雇用保険、社会福祉法
42	社会の理解の復習④	国試ナビで、介護保険、一部高齢者福祉
43	模擬試験前復習：各科目の重要ポイント	人間の尊厳と自立、人間関係とコミュニケーション、社会の理解（1）
43	模擬試験前復習：各科目の重要ポイント	試験のコツ、社会の理解（2）、介護の基本、コミュニケーション技術
43	模擬試験前復習：各科目の重要ポイント	発達と老化の理解、認知症の理解
43	模擬試験前復習：各科目の重要ポイント	障害の理解、こころとからだのしくみ
43	社会の理解の復習④	生活支援技術、介護過程、医療的ケア
ステージ4 4は試験のコツ関連になります。		
44	試験のコツのPDFファイル	試験のコツ2019年12月バージョンのダウンロード
44	試験のコツの練習①	第30回国家試験問題で試験のコツを使ってみる
44	試験のコツの練習②	第31回国家試験問題で試験のコツを使ってみる
44	試験のコツ完全マスター	試験のコツを完全にマスターするための練習

試験に出る漢字対策のビデオリスト

（各ビデオの収録時間は20分前後）

NO.	学習範囲	内容
1	試験に出る漢字ドリル1-4	「定」「人」「体」「事」
2	試験に出る漢字ドリル5-8	「生」「理」「用」「食」

●オンデマンド形式配信ビデオの例

3	試験に出る漢字ドリル9-12	「覚」「自」「行」「性」
4	試験に出る漢字ドリル13-16	「助」「関」「保」「位」
5	試験に出る漢字ドリル17-20	「成」「発」「分」「年」
6	試験に出る漢字ドリル21-24	「症」「生」「護」「化」
7	試験に出る漢字ドリル25-28	「失」「認」「加」「期」「意」「手」「力」「動」
8	試験に出る漢字ドリル29-32	「度」「心」「知」「人」「間」「感」「的」「向」
9	試験に出る漢字ドリル33-36	「要」「対」「者」「通」「養」「基」「置」「情」
10	試験に出る漢字ドリル37-40	「収」「共」「実」「設」「進」「方」「同」「作」
11	試験に出る漢字ドリル41-44	「重」「立」「出」「部」「器」「具」「病」「応」「肢」
12	試験に出る漢字ドリル45-48	「聴」「尿」「当」「識」「常」「療」「受」「解」「活」「能」
13	試験に出る漢字ドリル49-52	「齡」「制」「法」「給」「居」「血」「現」「民」「支」
14	試験に出る漢字ドリル53-57	「指」「内」「状」「接」「表」「調」「老」「業」「目」「特」「一」「中」
15	始めようテキストの漢字ドリル第1章	「日本の社会（日本の人口と高齢化）（日本の日本の家族）」に出てくる大事な漢字
16	始めようテキストの漢字ドリル第2章	「高齢者の身体の特徴（感覚の加齢変化）（記憶の加齢変化）（知能の加齢変化）（症状と病気の特徴）」に出てくる大事な漢字
17	始めようテキストの漢字ドリル第3章	「人間の体（内臓）（骨格）（脳）（肺）（心臓）（消化器）」に出てくる大事な漢字
18	第31回と第30回の国家試験に出た大事な漢字	特別レッスン1回目の授業のコピー
19	試験に出る漢字	EPA&補講8回目の授業のコピー

法人名 : 一般社団法人外国人介護職員支援センター
(Foreign Caregivers Support Center Inst.)
設立 : 2018年1月11日(創業2016年5月)
事務所 : 千葉県市川市八幡5-15-14
TEL 047-713-6214 FAX 043-332-9640
理事長 : 井上文二

教育部門屋号: マリーアンドパートナーズ(Marie & Partners)

HP : <http://caregiverjapan.org>

フェイスブック: <https://www.facebook.com/marie.and.partners/>

活動内容 : 外国人介護職向け介護関連教育
日本人含む全介護職対象介護福祉士試験対策支援
外国人総合相談・助言活動(国内外問わず)